

**Laboratório Clínico e Centro de Hemoterapia Veterinária**

Nome:	231329 - Jupiter	Data:	06/01/2021	Nº	11001
Espécie:	Felina	Raça:	Maine Coon		
Idade:	3 ano(s) 8 mes(es) 3 dia(s)	Sexo:	Macho	OS	311571
Proprietário:	Greice Kelly				
Requisitante:	2519 - Gatil Katzecoon				
Veterinário(a):	Priscila Prado				

**Ecodopplercardiográfico**

Condição do paciente para o exame: Repouso  
Frequência cardíaca: 225 bpm  
Rítmo: Regular

## Ecocardiometria e análise funcional

## Ventriculo esquerdo

## Septo interventricular

Movimento: normal

Espessura diastólica: 0,43 cm / normal

## Parede livre do ventrículo esquerdo:

Movimento: normal

Espessura diástolica: 0,41 cm / normal

## Cavidade

Diâmetro diastólico: 1,89 cm / normal

Diâmetro sistólico: 0,92 cm / normal

Fração de encurtamento: 51,43 % / normal

Fração de ejeção: 85,18 % / normal

Aorta: 1,13 cm / normal

Átrio esquerdo: 1,56 cm / normal

Relação átrio esquerdo / aorta: 1,37 / normal

Ventriculo direito: normal

Átrio direito: normal

## Valvas átrio ventriculares

Mitral: movimentação e aspecto normais. Os estudos Doppler mostraram fluxo transvalvar normal.

Tricúspede: movimentação e aspecto normais. Os estudos Doppler mostraram fluxo transvalvar normal.

## Valvas semilunares

Aórtica: movimentação e aspecto normais. Os estudos Doppler mostraram fluxo transvalvar normal.

Pulmonar: movimentação e aspecto normais. Os estudos Doppler mostraram fluxo transvalvar normal.

Contração segmentar: normal

Pericárdio: normal

**Laboratório Clínico e Centro de Hemoterapia Veterinária**

Nome:	231329 - Jupiter	Data:	06/01/2021	Nº	11001
Espécie:	Felina	Raça:	Maine Coon		
Idade:	3 ano(s) 8 mes(es) 3 dia(s)	Sexo:	Macho	OS	311571
Proprietário:	Greice Kelly				
Requisitante:	2519 - Gatil Katzecoon				
Veterinário(a):	Priscila Prado				

**Observações:****-Estudo "Doppler":**

Fluxo aórtico: velocidade máxima = 1,05 m/s; gradiente de pressão = 4,37 mmHg - valores normais.

Fluxo pulmonar: velocidade máxima = 1,02 m/s; gradiente de pressão = 4,20 mmHg - valores normais.

Fluxo mitral:

- Onda E: ---

- Onda A: ---

- Relação E/A: - Avaliação da função diastólica prejudicada devido a fusão das ondas E e A

Tempo de relaxamento isovolumétrico (TRIV): 46,67 ms

Tempo de desaceleração da onda E (TDE): ---

Relação E/TRIV: --- (na endocardiose mitral valores acima de 2,5 representam congestão pulmonar).

Velocidade máxima de regurgitação tricúspide: 1,74 m/s; gradiente de pressão 12,11 mmHg.

Pressão arterial pulmonar sistólica estimada de 17,11 mmHg (normal até 35mmHg).

**Comentários**

Câmaras cardíacas com dimensões normais

Miocárdio com espessura normal

Pericárdio de aspecto normal.

**Observações**

Nada digno de Nota

**Conclusão**

Aspectos anatômicos dentro da normalidade para a espécie, raça e idade do paciente.

**Imagens**

**Laboratório Clínico e Centro de Hemoterapia Veterinária**

Nome:	231329 - Jupiter	Data:	06/01/2021	Nº	11001
Espécie:	Felina	Raça:	Maine Coon		
Idade:	3 ano(s) 8 mes(es) 3 dia(s)	Sexo:	Macho	OS	311571
Proprietário:	Greice Kelly				
Requisitante:	2519 - Gatil Katzecoon				
Veterinário(a):	Priscila Prado				

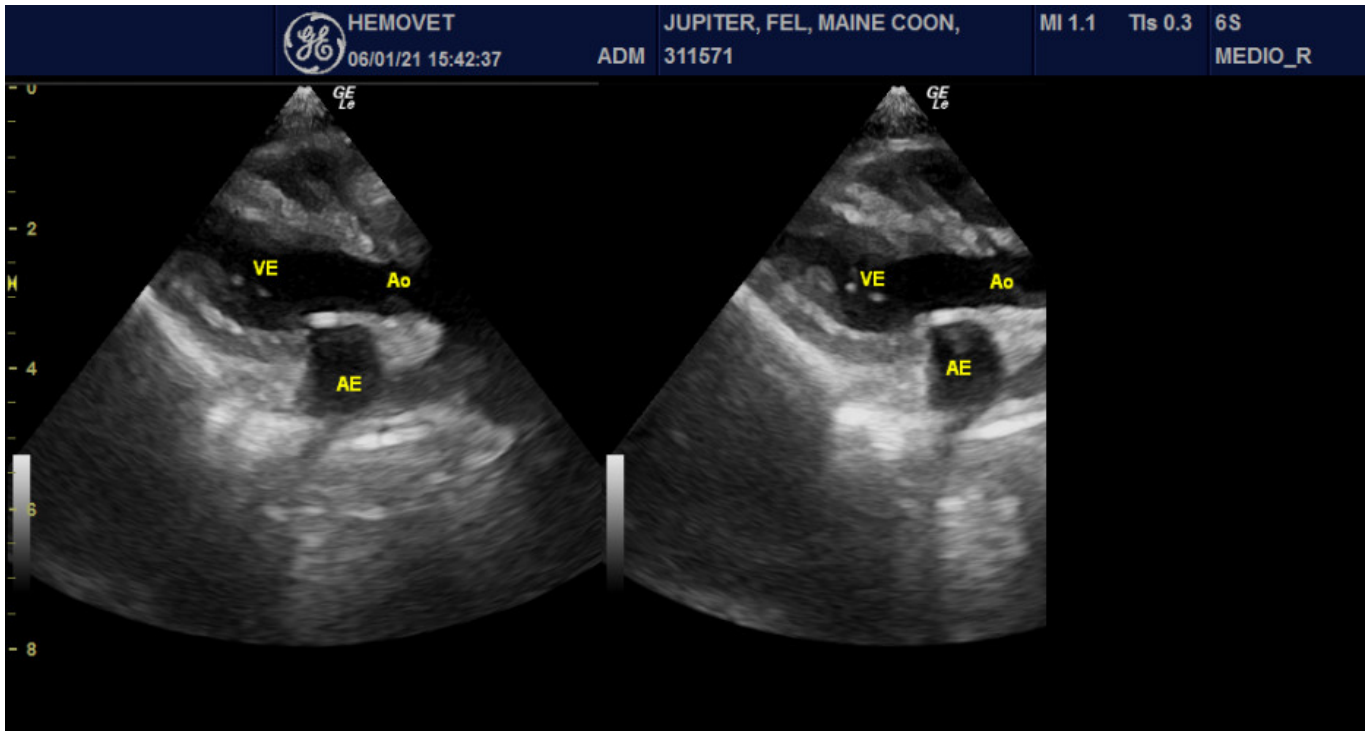

image01.jpg

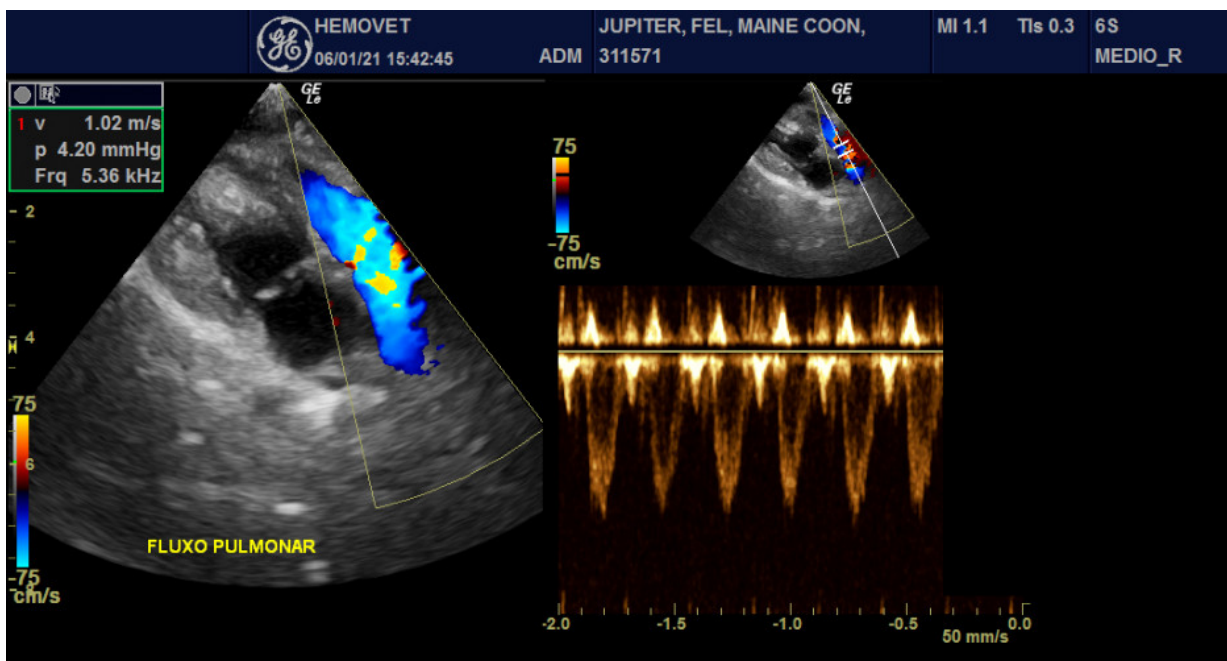

image02.jpg

**Laboratório Clínico e Centro de Hemoterapia Veterinária**

Nome:	231329 - Jupiter	Data:	06/01/2021	Nº	11001
Espécie:	Felina	Raça:	Maine Coon		
Idade:	3 ano(s) 8 mes(es) 3 dia(s)	Sexo:	Macho	OS	311571
Proprietário:	Greice Kelly				
Requisitante:	2519 - Gatil Katzecoon				
Veterinário(a):	Priscila Prado				

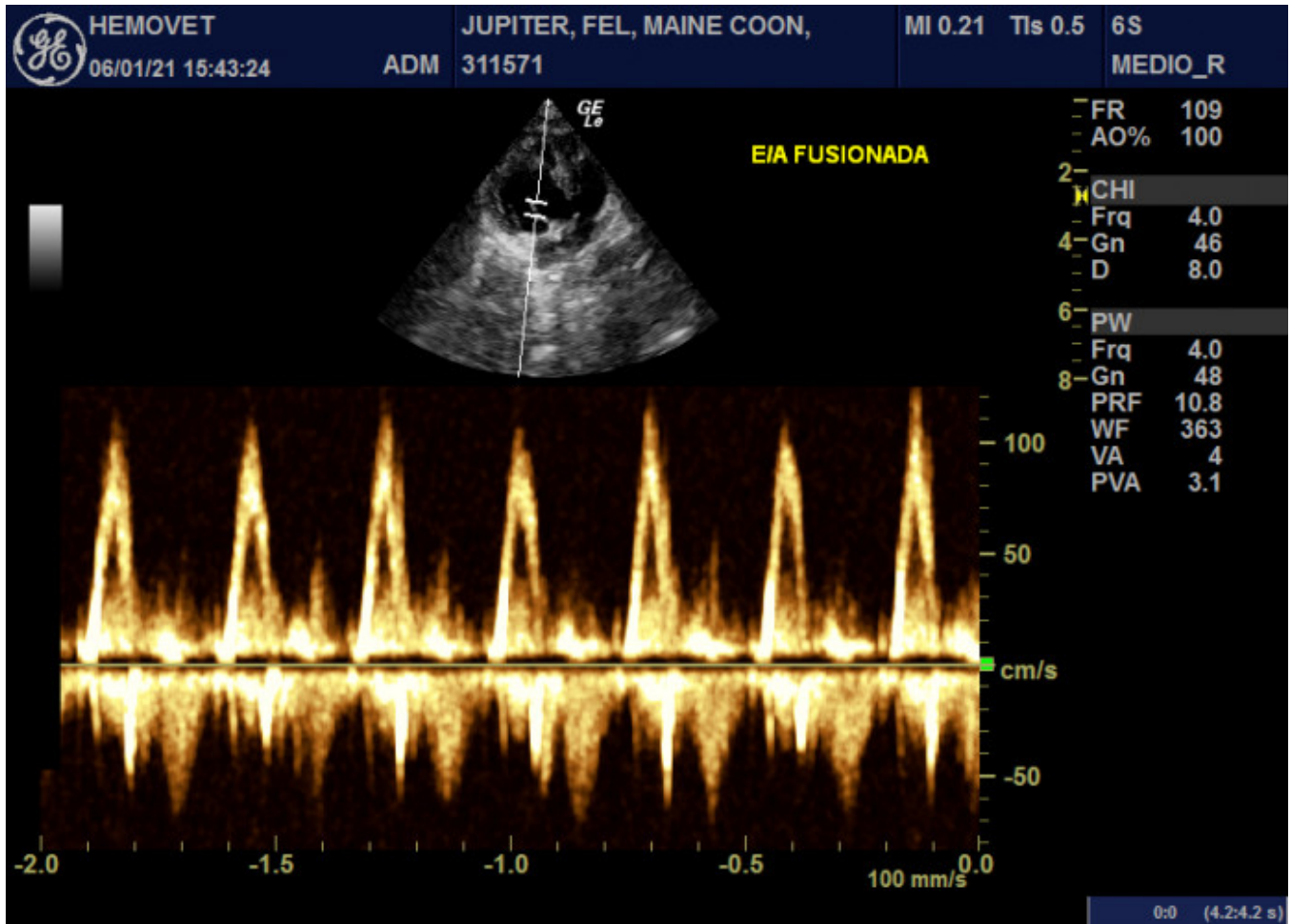

image03.jpg

### Laboratório Clínico e Centro de Hemoterapia Veterinária

Nome:	231329 - Jupiter	Data:	06/01/2021	Nº	11001
Espécie:	Felina	Raça:	Maine Coon		
Idade:	3 ano(s) 8 mes(es) 3 dia(s)	Sexo:	Macho	OS	311571
Proprietário:	Greice Kelly				
Requisitante:	2519 - Gatil Katzecoon				
Veterinário(a):	Priscila Prado				

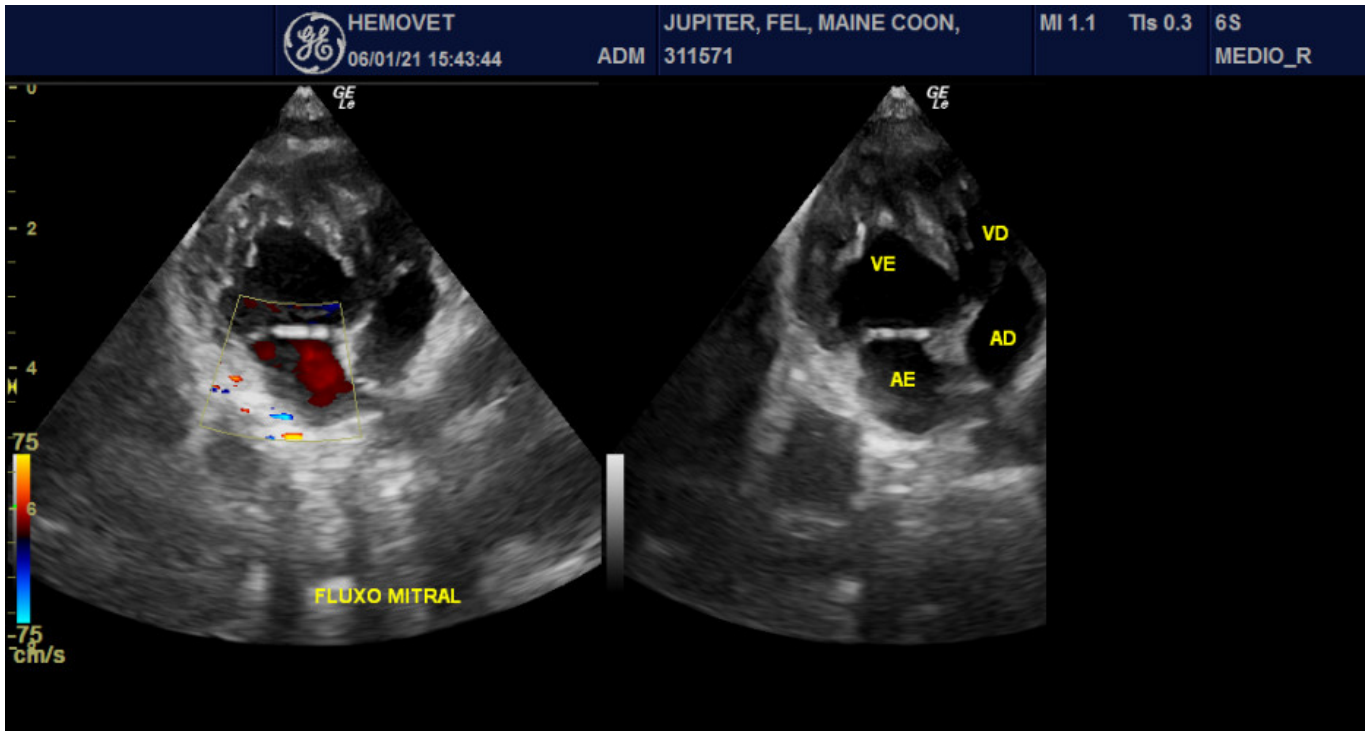

image04.jpg

### Laboratório Clínico e Centro de Hemoterapia Veterinária

Nome:	231329 - Jupiter	Data:	06/01/2021	Nº 11001
Espécie:	Felina	Raça:	Maine Coon	
Idade:	3 ano(s) 8 mes(es) 3 dia(s)	Sexo:	Macho	OS 311571
Proprietário:	Greice Kelly			
Requisitante:	2519 - Gatil Katzecoon			
Veterinário(a):	Priscila Prado			

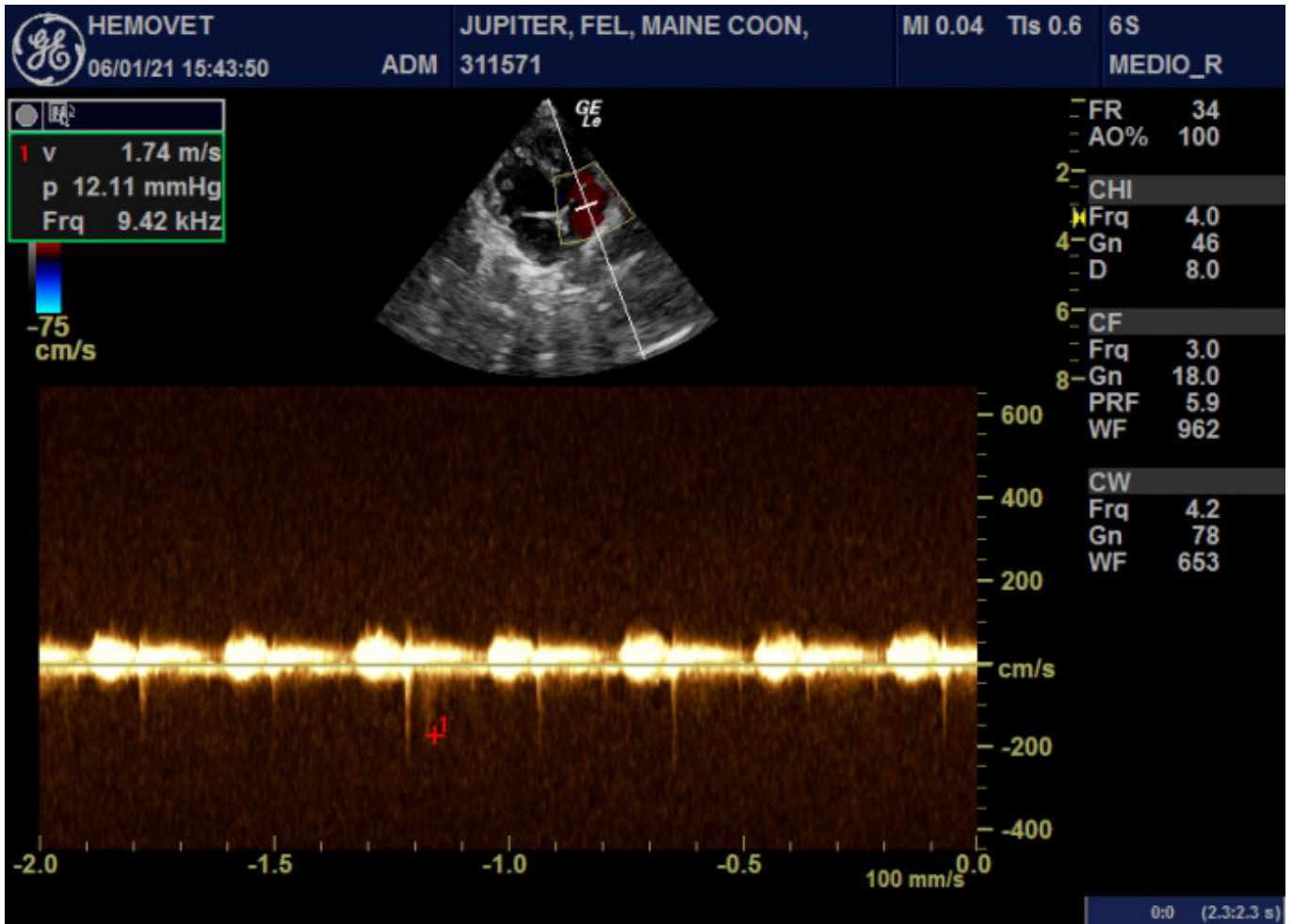

image05.jpg

**Laboratório Clínico e Centro de Hemoterapia Veterinária**

Nome:	231329 - Jupiter	Data:	06/01/2021	Nº	11001
Espécie:	Felina	Raça:	Maine Coon		
Idade:	3 ano(s) 8 mes(es) 3 dia(s)	Sexo:	Macho	OS	311571
Proprietário:	Greice Kelly				
Requisitante:	2519 - Gatil Katzecoon				
Veterinário(a):	Priscila Prado				

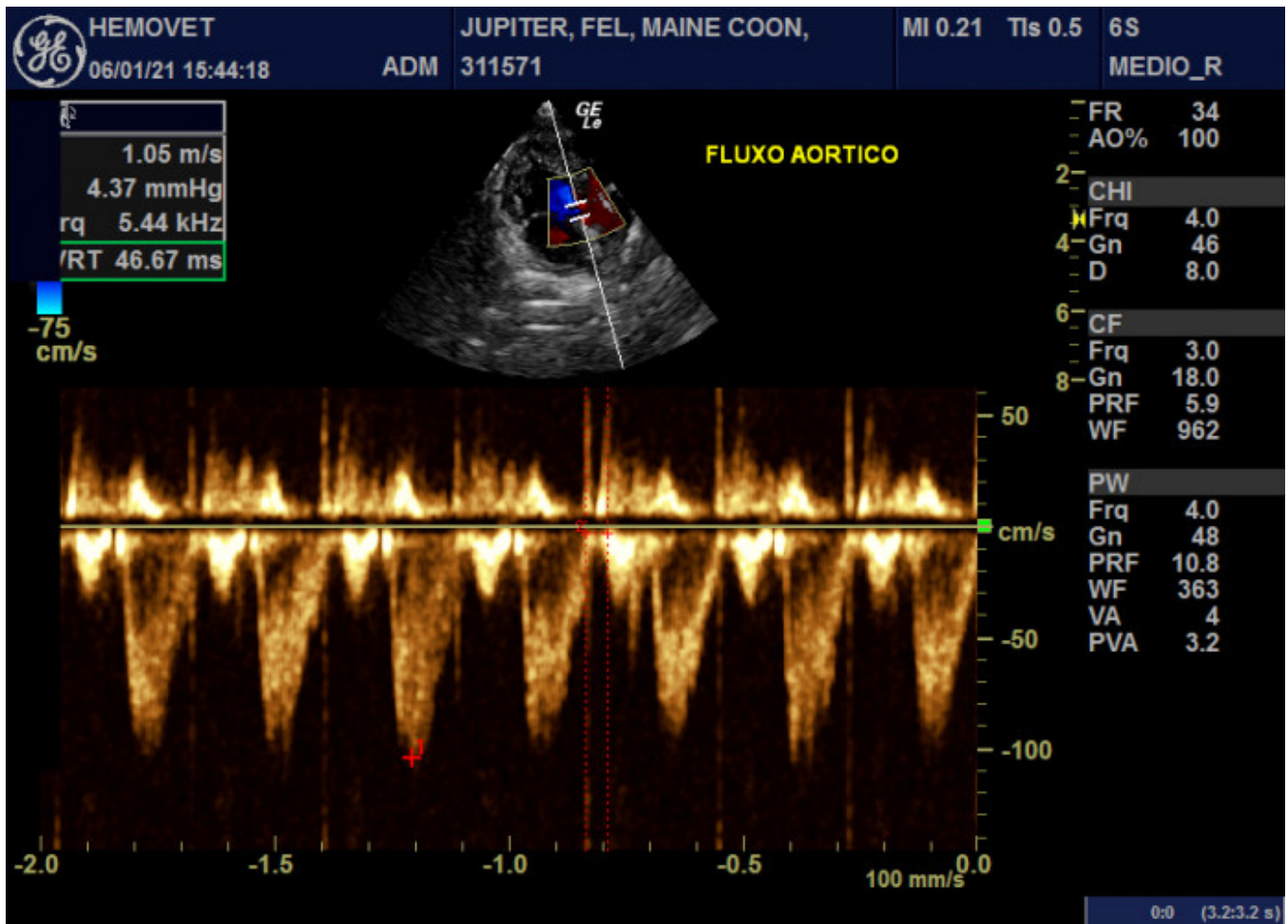

image06.jpg

### Laboratório Clínico e Centro de Hemoterapia Veterinária

Nome:	231329 - Jupiter	Data:	06/01/2021	Nº 11001
Espécie:	Felina	Raça:	Maine Coon	
Idade:	3 ano(s) 8 mes(es) 3 dia(s)	Sexo:	Macho	OS 311571
Proprietário:	Greice Kelly			
Requisitante:	2519 - Gatil Katzecoon			
Veterinário(a):	Priscila Prado			

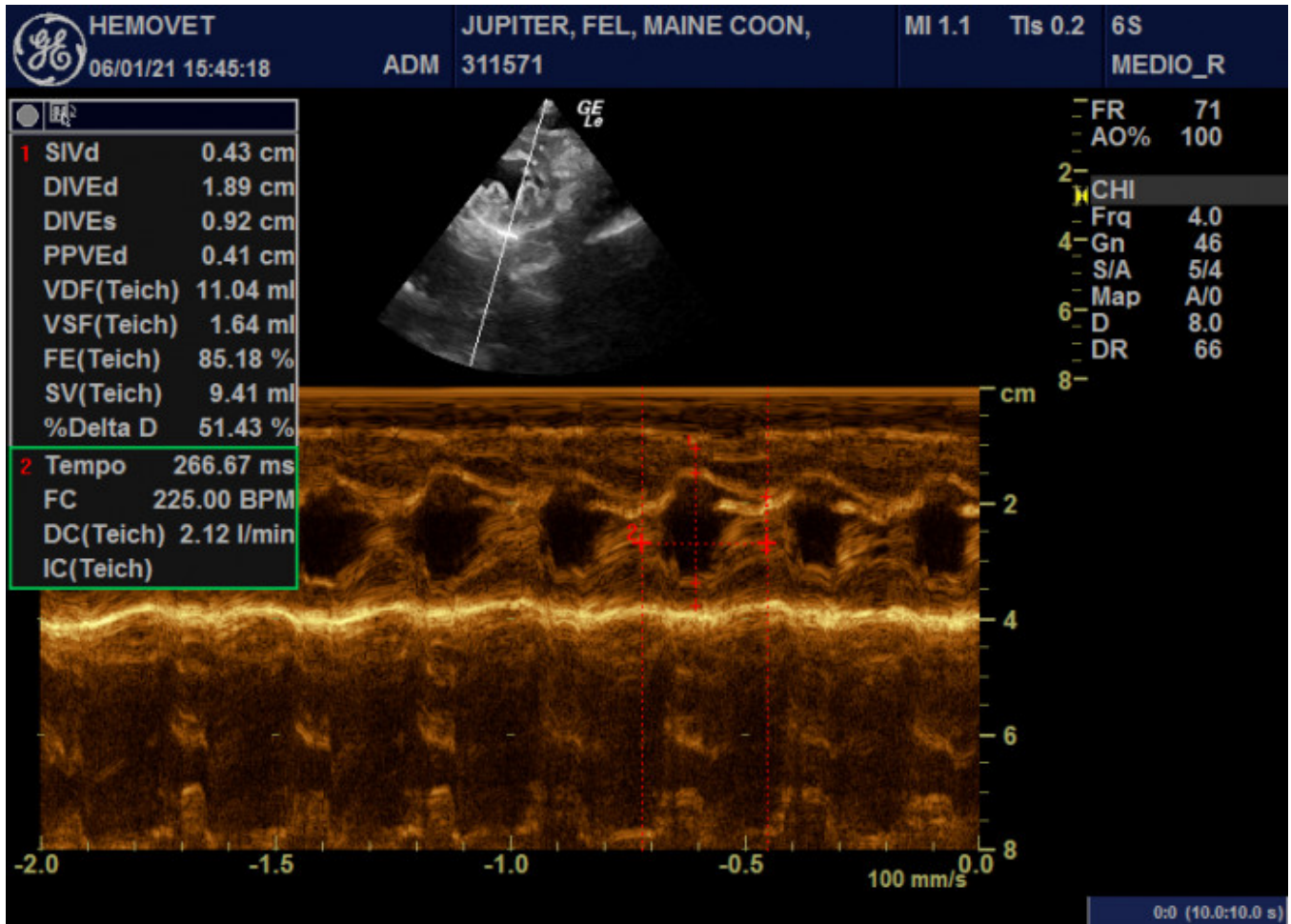

image07.jpg



**Laboratório Clínico e Centro de Hemoterapia Veterinária**

Nome:	231329 - Jupiter	Data:	06/01/2021	Nº	11001
Espécie:	Felina	Raça:	Maine Coon		
Idade:	3 ano(s) 8 mes(es) 3 dia(s)	Sexo:	Macho	OS	311571
Proprietário:	Greice Kelly				
Requisitante:	2519 - Gatil Katzecoon				
Veterinário(a):	Priscila Prado				

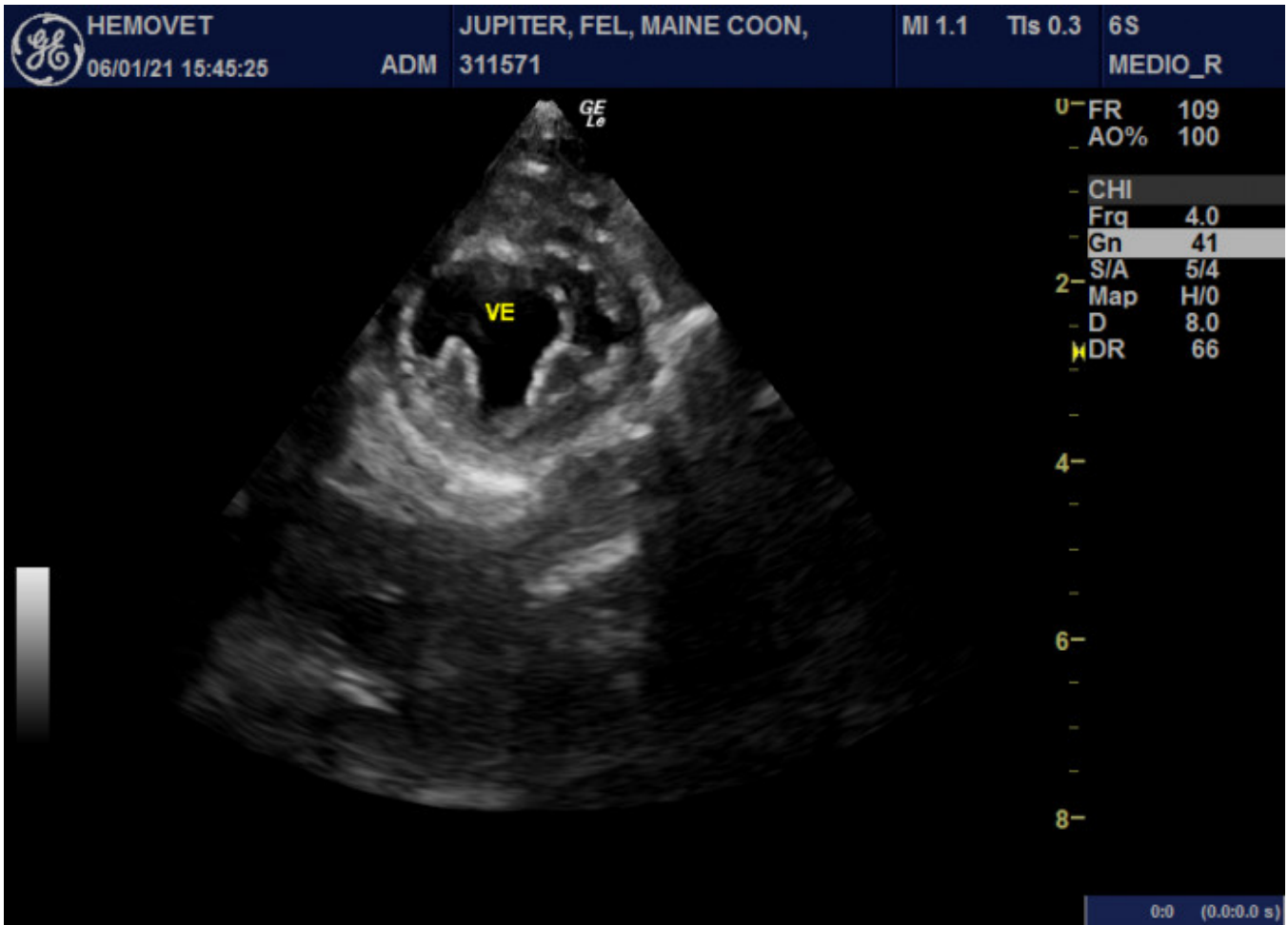

image08.jpg

Laboratório Clínico e Centro de Hemoterapia Veterinária

Nome: 231329 - Jupiter      Data: 06/01/2021      Nº 11001  
 Espécie: Felina      Raça: Maine Coon  
 Idade: 3 ano(s) 8 mes(es) 3 dia(s)      Sexo: Macho      OS 311571  
 Proprietário: Greice Kelly  
 Requisitante: 2519 - Gatil Katzecoon  
 Veterinário(a): Priscila Prado

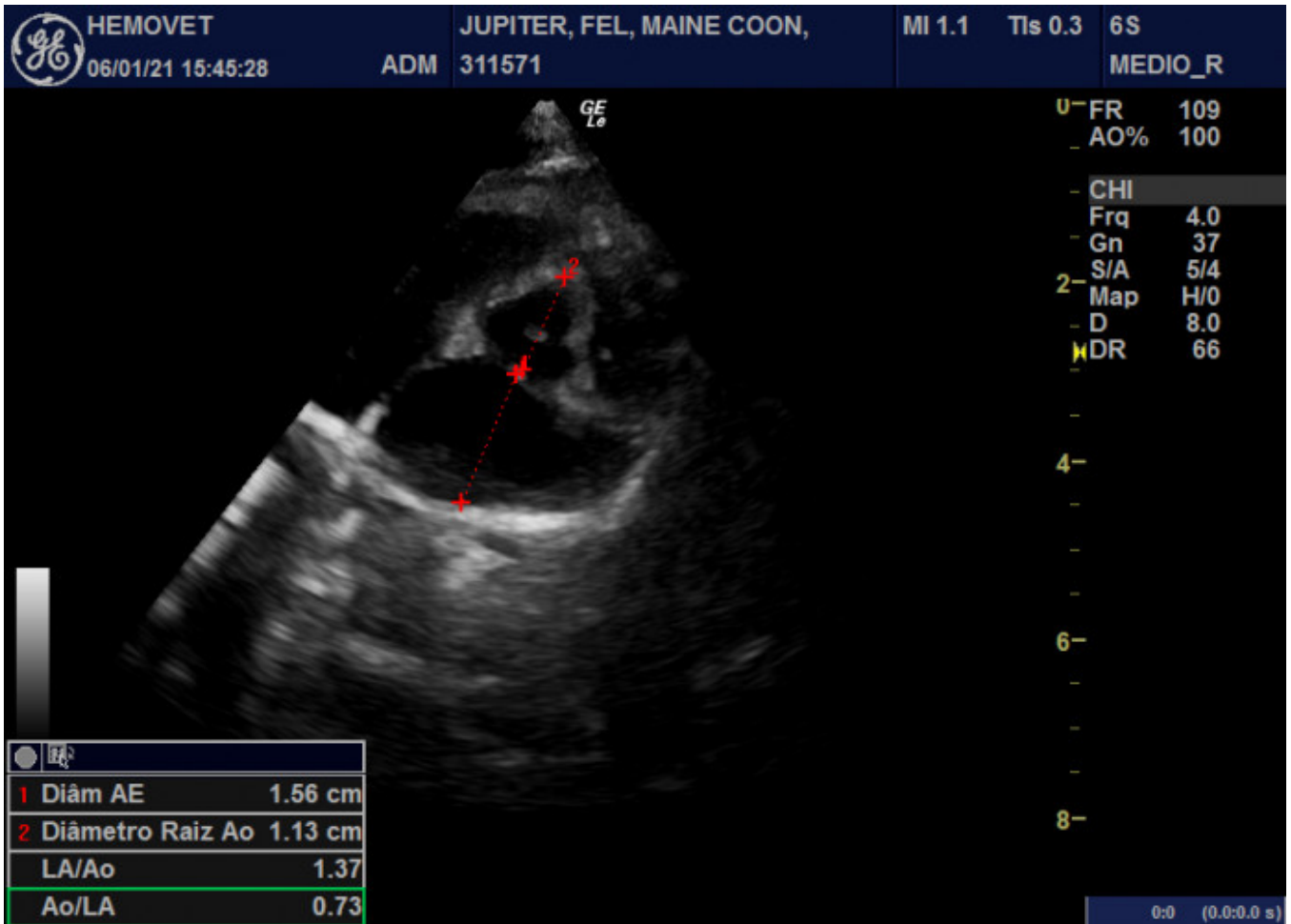

image09.jpg